

Herencia de permisos

Si tienes instalado Windows 10, realiza la práctica con W10.

Tienes la siguiente ruta de carpetas:

Alumno (SI (Datos1,Datos2), ED (ut1,ut2))

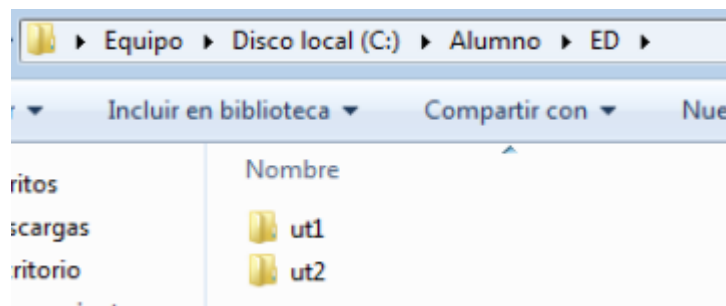
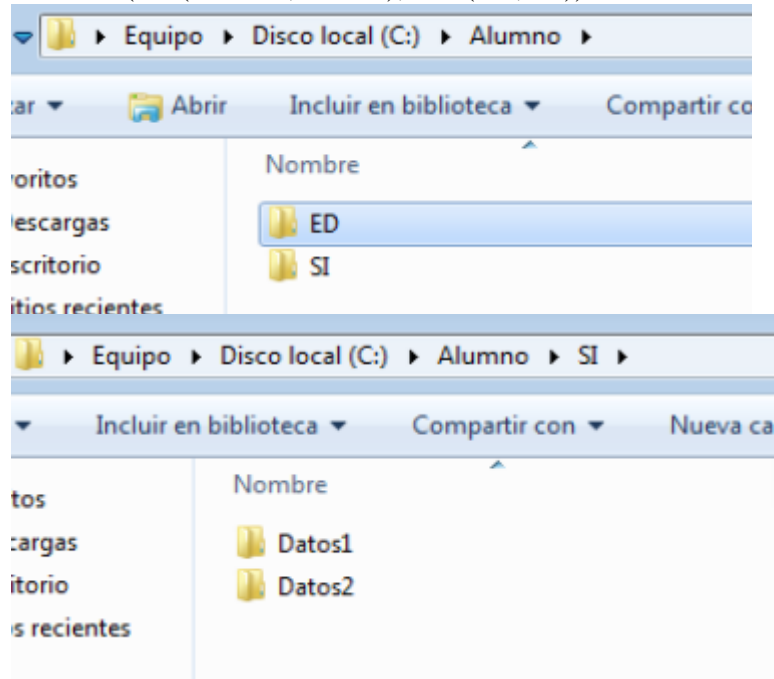

La carpeta Alumno, se le deshabilita la herencia, para poder aplicarle permisos específicos a un grupo específico llamado Clase, donde se encuentra usuario Alumno. Con Control Total.

Herencia deshabilitada:

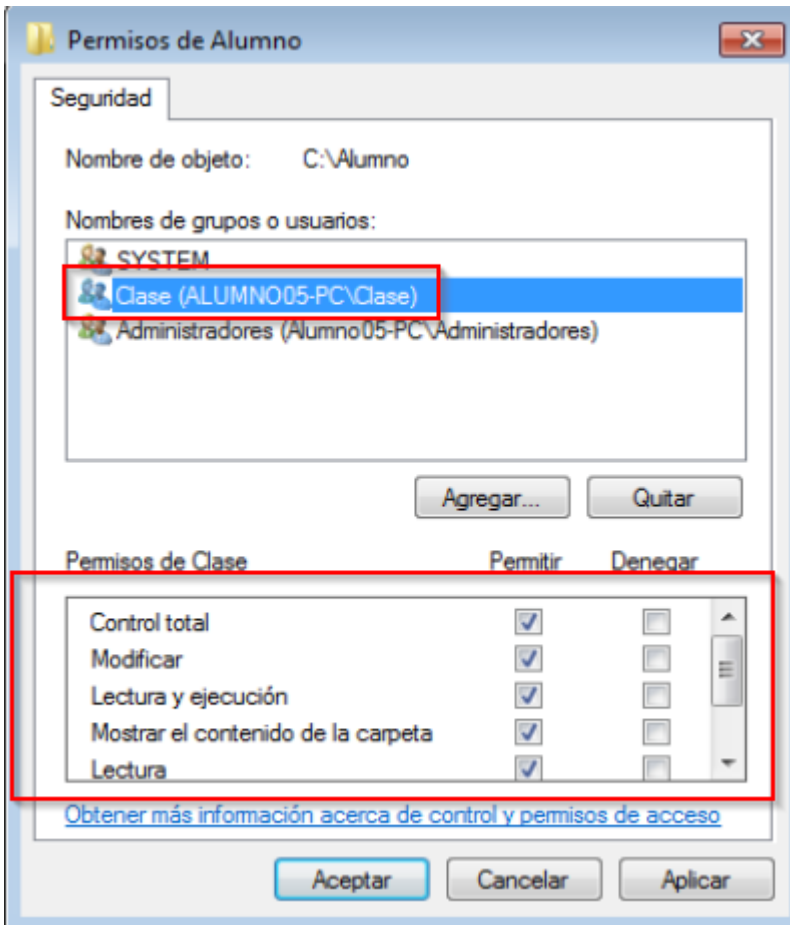
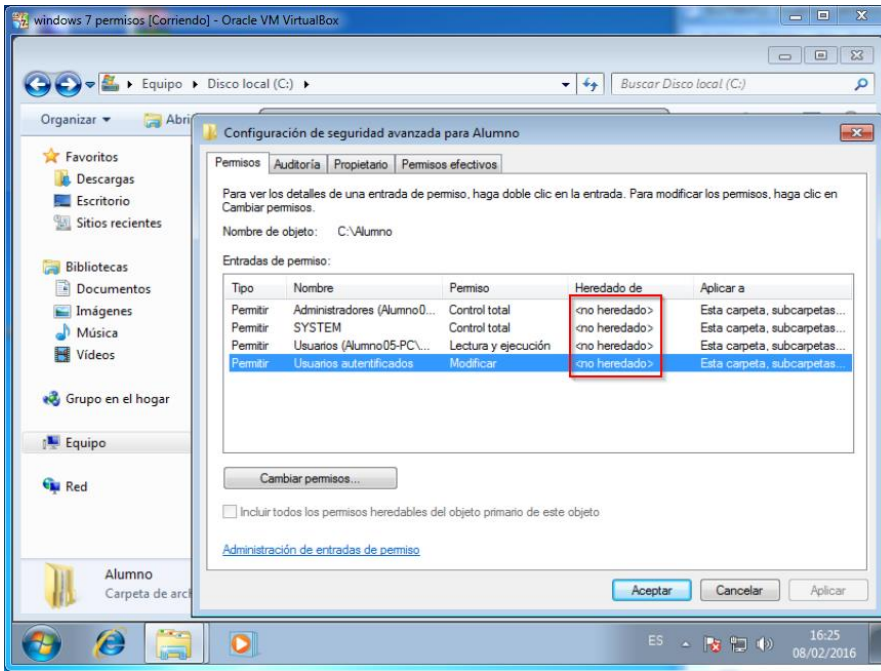

A la carpeta Datos1, se le deshabilita la herencia para dejar dicha carpeta con permisos de Lectura y Ejecución.

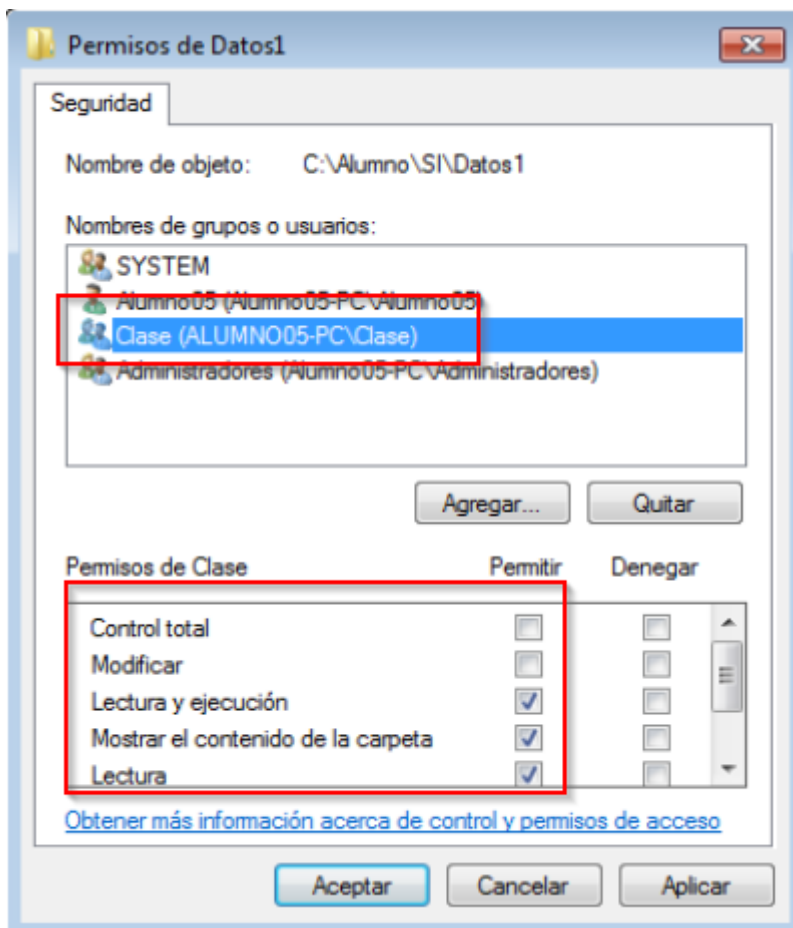
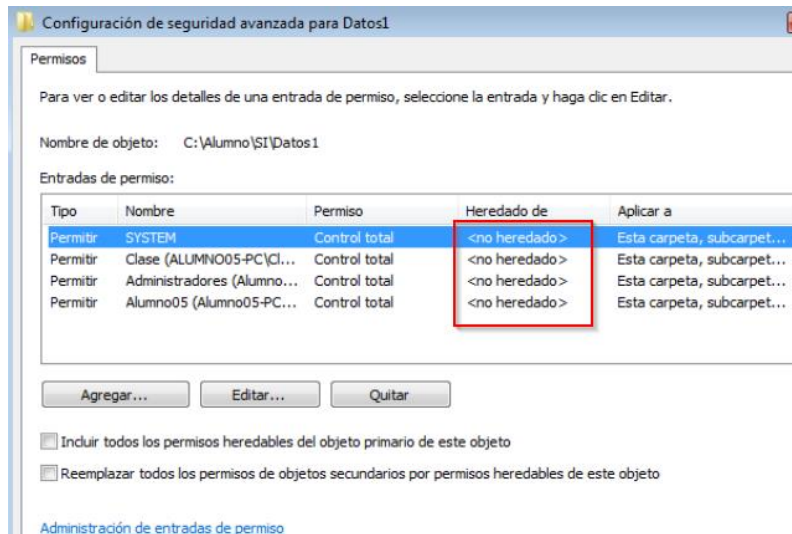

1. Vuelve a transmitir los permisos de la carpeta Alumno a todas sus descendientes y comprueba que así ha sido.
2. Modifica los permisos de ED, para que dicha carpeta y todas sus descendientes sólo tengan permisos de lectura y ejecución (compruébalo, tratando de crear un fichero dentro)

Cuotas de disco

[SI06_2](#)

Tras ver el documento.

1. Establece una cuota de disco general, para un disco de datos que tengas en tu sistema.

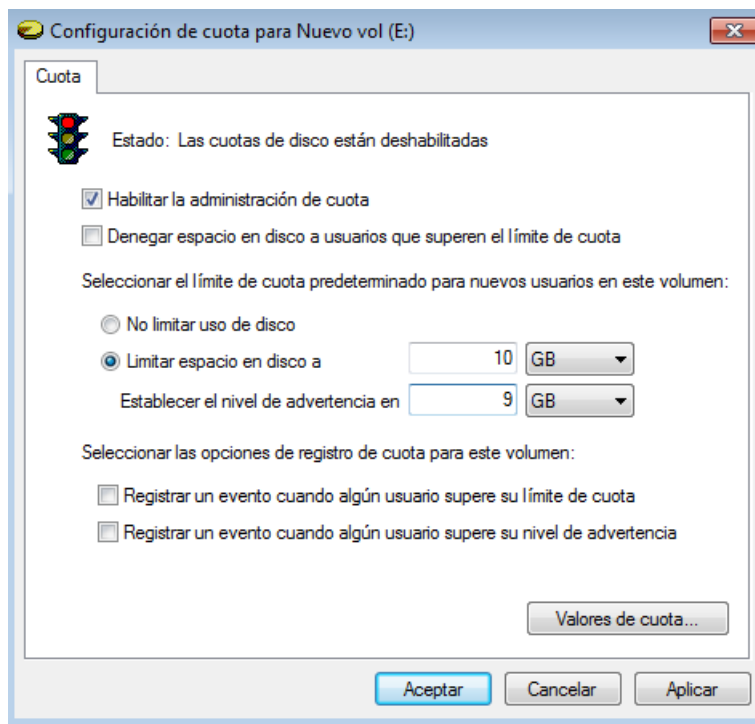

2. Establece una cuota de disco a un nuevo usuario llamado Acotado, con alerta y con límite restrictivo, y realiza una demostración de su funcionamiento.

Agregar nueva entrada de cuota

Usuario: Acotado

Establecer el límite de cuota para los usuarios seleccionados:

No limitar uso de disco
 Limitar espacio en disco a GB

Establecer el nivel de advertencia en GB

Aceptar Cancelar

| utilizada | Límite de cuota |
|-----------|-----------------|
| 0 bytes | Sin límite |

1 elementos, 1 seleccionados.

Entradas de cuota para Nuevo vol (E:)

Cuota Edición Ver Ayuda

| Estado | Nombre | Nombre de inicio de sesión | Cantidad utilizada |
|-----------------------|----------|----------------------------|--------------------|
| Por encima del límite | Acota... | Alumno05-PC\Acotado | 12,07 GB |
| | | BUILTIN\Administradores | 71 KB |
| | | NT AUTHORITY\SYSTEM | 20,02 MB |
| | | Alumno05-PC\Alumno05 | 3 KB |

4 elementos, 0 seleccionados.